

Acérquese a nuestras Oficinas y/o Multipuntos

Bello

SEDE ADMINISTRATIVA Y
OFICINA PRINCIPAL

PARQUE DE BELLO

NIQUIA

MULTIPUNTO PAISAJES

PUNTO DE RECAUDO BELLO

Medellín

AVENIDA ORIENTAL

ALPUJARRA

GUAYABAL

SAN ANTONIO

PLAZA BOTERO

MANRIQUE

BELÉN

LA AMÉRICA

LA MILAGROSA

POBLADO

LA 65

CALLE BARRANQUILLA

ARANJUEZ

CASTILLA

SAN CRISTÓBAL

SAN ANTONIO DE PRADO

MULTIPUNTO JUAN DEL CORRAL

Bogotá D.C

- **PUENTE ARANDA**
Avenida Calle 13 N° 65 - 50 - Local 3
- **PLAZA LAS AMÉRICAS**
Carrera 71D N° 6 - 94 Sur - Local 1500
Centro Comercial
Supertiendas Olímpica S.A
- **KENNEDY**
Calle 35 Sur N° 78A - 20
- **Municipio de FUNZA** - Cundinamarca
Calle 13 N° 15 - 35 - La Plazuela

Otros Municipios

ITAGÜÍ

ENVIGADO

LA ESTRELLA

SABANETA

CALDAS

COPACABANA

GIRAROTA

BARBOSA

DONMATÍAS

SAN PEDRO DE LOS MILAGROS

SANTA ROSA DE OSOS

ENTRERRÍOS

EL SANTUARIO

RIONEGRO

EL PORVENIR (Rionegro)

MARINILLA

LA CEJA

GUARNE

CARMEN DE VIBORAL

LA UNIÓN

EL RETIRO

CIUDAD BOLÍVAR

ANDES

APARTADO

YAYUMAL

Oficinas Móviles

2 en Antioquia
1 en Cundinamarca



Línea Única de Servicios: 454 95 95
www.cotrafa.com.co

COOPERATIVA FINANCIERA
Cotrafa
Cooperar Transformar Facilitar

COOPERATIVA FINANCIERA
Cotrafa
Cooperar Transformar Facilitar



Actividades de
proyección social
para asociados,
ahorradores
y sus familias

Primera
Oferta
2018

Inscripciones:
Del **Lunes 19** de febrero
hasta el **Sábado 03** de marzo
de 2018



Programas de Formación y Capacitación

INSCRIPCIONES: Del lunes 19 de febrero hasta el sábado 03 de marzo de 2017 para Escuelas y cursos cortos, para los talleres de oferta permanente las inscripciones serán en cualquier momento del año según programación después del 19 de febrero.

1. El Asociado debe estar a paz y salvo con sus obligaciones.
2. El Ahorrador Cotrafito o Cooperahorros debe tener la CUENTA ACTIVA y un saldo promedio durante el trimestre anterior a la matrícula de \$300.000.
3. El Ahorrador de Ahorro Navideño Tradicional, Ahorro Programado para Vivienda, CDT y Ahorro Contractual debe estar al día con sus obligaciones.
4. Estos programas son dirigidos exclusivamente para nuestros Asociados, Ahorradores y sus padres, cónyuge o compañero permanente, hijos y nietos
5. El Asociado tiene derecho por año a 5 cupos y el ahorrador tiene derecho a 3 cupos en Escuelas, cursos cortos o talleres permanentes
6. La misma persona solo podrá realizar durante el año y/o en la misma oferta 2 escuelas, 2 cursos cortos y/o 2 talleres permanentes
7. Las inscripciones se realizarán desde el lunes 19 de febrero hasta el sábado 03 de marzo de 2017 para Escuelas y cursos cortos, para los talleres de oferta permanente las inscripciones serán en cualquier momento del año según programación
8. Las inscripciones se pueden realizar en cualquiera de las oficinas y multipuntos de la Cooperativa Financiera Cotrafa. En el municipio de Bello las inscripciones se realizan únicamente en la Sede Principal.
9. La inscripción es presencial. (se permite enviar a una persona para reservar el cupo. el vinculado tendrá 5 días hábiles para confirmar la reserva)
10. Para poder inscribirse en uno de los programas ofertados el Asociado o Ahorrador debe aceptar las condiciones establecidas por la Cooperativa firmando el compromiso de asistencia.
11. Para realizar la inscripción solo se necesita presentar el documento de identidad original del Asociado o Ahorrador; y si este va a inscribir a un beneficiario documento original de este.
12. El estudiante debe cumplir como mínimo con el 80% del curso, de lo contrario será sancionado bajo las condiciones aceptadas en el momento de la matrícula.
13. Todos los programas ofertados en este plegable son gratuitos.
14. Los materiales que se necesiten para la realización del curso corren por cuenta del inscrito, exceptuando en la oferta de talleres permanentes que serán asumidos por la Cooperativa.
15. El programa solo se podrá cancelar por motivos de fuerza mayor, quien se retire será amonestado bajo las condiciones aceptadas en el momento de la matrícula. (abstenerse de inscribirse si no está seguro de poderlo realizar completamente)
16. Para poder ingresar al curso se debe presentar obligatoriamente el carné de inscripción.
17. Todos los cursos están sujetos a cambios en días, fechas, horarios y sedes
18. Todos los cursos tienen CUPO LIMITADO. Cotrafa se reserva el derecho de iniciar un curso si no tiene un número mínimo de inscritos.
19. Las Escuelas del mismo nombre no se podrán repetir en otro momento u oferta que realice la Cooperativa
20. Los cursos cortos del mismo nombre solo se podrán repetir después de un año de realizado dicho curso.
21. Los talleres permanentes del mismo nombre no se podrán repetir en otro momento u oferta que realice la Cooperativa
22. Si el estudiante no asiste al primer día de clases Cotrafa se reserva el derecho de disponer del cupo
23. La Cooperativa no se hace responsable de los daños que el alumno ocasione a las herramientas de trabajo (computadores, implementos de cocina, repuestos, entre otros)
24. La Cooperativa no se hace responsable de problemas físicos o de salud previos y ocasionados directa e indirectamente por la actividad o programa que este realizando o por factores externos o naturales.

Directorio de Sedes

SEDE	DIRECCIÓN	TELÉFONO
ZONA NORTE		
Comfenalco Bello	CII 50 49 - 27 piso 2	4668822
Cotrafa Financiera Bello	CII 46 49 146	4549595
Cotrafa Social Bello	CII 49 48-37	4567000
Academia Disco Club Bello	CII 52 46 – 89 Piso 2	5965029
Centro Recreativo Villa Elena Bello	Cr 68C 59E – 60	4565237
Reserva Natural Piamonte Bello	Cr 55 38 – 393	3113728673
Guardería Hogar San Luis Gonzaga Bello	CI 36 58-39	4668822
Biblioteca Pública Marco Fidel Suárez	Cr 50 52 – 57	4668822
Universidad San Buenaventura Bello	CII 45 61 - 40	5145600
I.E. La Salle de Bello	CII 43 58 – 53	4668822
Academia Guateke Bello	Cr 52 35A – 28	3154092489
Pista Atlética Tulio Ospina	Vía Regional	3122488914
Instituto Centro de Computo de Copacabana	CII 54 39 – 203	4534666
Casa de la Cultura de Copacabana	CII 50 47 – 79	4444104
Corp. Folklorica Tierra Antioqueña Copacabana	Cr 50A 50A – 37	4013095
Acción Comunal El Llano Girardota	CII 9 14 – 77	2898437
Casa del Abuelo Girardota	Cr 16 9 – 36	4668822
Icolmotos Yamaha Girardota	Km 20 Autop. norte	3099010
CENSA Barbosa	CII 16 8 – 02	4445556
ZONA SUR		
Edupol Envigado	Cr 43 A 32 B Sur 100	4441780
Comfenalco Envigado	CII 38 sur 43 – 05	4447110
Politécnico del Sur	CII 50 N° 51 35	4447110
Censa Itagüí	Cr 51 49 – 46	4445556
Parque Ditaires Itagüí	CII 35 61 – 50	3052462079
Pista de Patinaje Itagüí	Vereda El Porvenir – Arenal	3122488914
Censa Caldas	CII 132 Sur 50 – 43	4445556
Unisabaneta – Sabaneta	CII 75 Sur 34-120	4447110
MEDELLÍN		
Comfenalco Palacé	Cr 50 54 – 32	5113133
Comfenalco La Playa	CII 52 45 - 37	4668822
Comfenalco Guayabal	CII 25 - 52 – 51	2655050
Portafolio Cultural	Cr 80 37 – 18	4111676
Pista Atlética María Luisa Calle	Cr 70 1 – 180	3122488914
Pista Barrio Girardot	CII 103 66 – 34	3122488914
Wistom Salem Laureles	Cra 81 37 – 17	4444369
Liceo Salazar y Herrera - La América	CII 42c 86 – 17	4488702
Inst. Universitaria Salazar y Herrera - Estadio	Cr 70 52 – 49	4488702
Inst. Universitaria Salazar y Herrera- Ayacucho	CII 49 42 - 20	4488702
Edificio Casa Blanca	CII 52 43 – 118 Local 1401	3113728673
Academia Gourmet Internacional	Cr 65 48 c – 05	2600066
Universidad Pontificia Bolivariana	Cir 1ª 70 - 01	3113244
Censa	CII 50 43 - 75	4445556
ZONA ORIENTE		
Comfenalco Rionegro	Cr 51 50 - 55	5617708
Parque Educativo La Ceja	Cr 50 48 – 46	5617708
Normal Superior Rafael María Marinilla	CII 29 38 - 71	5484025
Presbítero Luis Rodolfo Gómez-Sede Sanin Cano	Barrio La Judea	5617708
Asilo San José Marinilla	CII 33 x Crr 31	5617708
I.E. Fray Julio Tobón – Sede A – Carmen de Viboral	CII 32 29-20	5617708
I.E. Ignacio Botero Vallejo	Cra 20 x CII 25	5617708
Maxfit Marinilla	Cr 32 30 – 29	3116407320

CURSOS VIRTUALES

18 AÑOS EN ADELANTE / 80 HORAS

Cursos de aprendizaje en ambientes virtuales, los cuales no requieren presencia física en un lugar determinado.

INSCRIPCIONES:

www.iccc.edu.co/cotrafa/formulario.php

MUNICIPIO	FECHA INICIO	FECHA FINAL	TEMAS
INFORMÁTICA BÁSICA	17 de marzo	26 de mayo	Windows, Internet, Word, Excel, Power Point
INFORMÁTICA AVANZADA	17 de marzo	26 de mayo	Excel intermedio, Word, Power Point avanzado, Internet avanzado
EXCEL AVANZADO	17 de marzo	26 de mayo	Funciones SI, función buscar V, función Y, función fecha, funciones matemáticas y trigonométricas, filtros avanzados, auditoría de fórmulas, validación de datos, formato condicional, crear series, base de datos, tablas dinámicas y gráficos dinámicos.
EXCEL FINANCIERO	17 de marzo	26 de mayo	Fórmulas de Interés Simple, Compuesto o Valor Futuro (v), Tasa de interés Efectiva, Nominal y Equivalente, Función Tasa Nominal, Funciones Financieras.
CONTABILIDAD FINANCIERA	17 de marzo	26 de mayo	Introducción, transacciones y cuentas, ecuación patrimonial, soportes contables, libros de contabilidad y estados financiero, balance general, la ecuación contable, registro y terminación del ciclo contable.
DISEÑO DE PÁGINA WEB	17 de marzo	26 de mayo	Internet, creación de páginas Web en: Word, Excel, Power Point, Facebook, Html, Google Sites, Blogger, Jimdo, Joomla y Plantillas
ORGANIZACIÓN Y APLICACIÓN DEL SISTEMA DE GESTIÓN DE LA SEGURIDAD (SG SST)	17 de marzo	26 de mayo	Ciclo PHVA, matriz de requisitos legales, de identificación de riesgos, de jerarquización, Identificación de Causas Básicas e Inmediatas, Conceptos básicos de evaluaciones de ingreso, periódicas y de retiro, prevención, preparación y respuesta ante emergencias y desastres, gestión del cambio organizacional, conceptos y procedimientos en adquisiciones.
REDACCIÓN Y ORTOGRAFÍA	17 de marzo	26 de mayo	Normas apa, guía práctica para la presentación de documentos escritos, reglas ortográficas, uso de los signos de puntuación, uso de las mayúsculas, acentuación, el artículo, el sustantivo, el adjetivo, pronombre personal, el verbo, el adverbio, la preposición, conjunción e interjección, la carta, la oración, el párrafo.
LEGISLACIÓN LABORAL	17 de marzo	26 de mayo	Definición de derecho laboral, Fuentes del derecho laboral, Principios del Derecho Laboral, Consejos para la contratación laboral, Elementos esenciales del contrato de trabajo, Concurrencia de contratos (Art 25), Coexistencia de contratos (Art 26), Preguntas y consultas, Tipos de contratos según su forma y duración, Talleres y consultas
EXPERTO EN REDES SOCIALES	17 de marzo	26 de mayo	Enfoque de las redes sociales, Recursos multimedia, Introducción a la Web, Blog, Community manager, Redes sociales, Seo y posicionamiento web, Motores de búsqueda, aplicaciones móviles y geolocalización, negocio en dispositivos móviles y tablets, Plataformas sociales. Plataformas de publicidad, El marketing móvil en los juegos
LOGÍSTICA DE MERCADO INTERNACIONAL	17 de marzo	26 de mayo	Introducción a la logística nacional e internacional, definiciones básicas de la cadena de abastecimiento y del sistema MRP-II, 3, características de las normas Incoterms, logística a la inversa y la logística ambiental, clasificación de los tipos de carga, almacenamiento y manipulación, empaques, embalajes y envases, seguros internacionales de carga, transporte nacional e internacional, factor estiba y cubillaje de la carga, definición del tipo de carga, clasificación de los medios de transporte
GERENCIA EN TECNOLOGÍAS EN LA NUBE PARA EMPRESAS	17 de marzo	26 de mayo	Políticas en Tecnología de la Información y Comunicaciones en Colombia, Tendencias de las tecnologías en la nube para empresas a nivel mundial, Tendencias del Teletrabajo, Productividad empresarial bajo plataforma Google, Productividad empresarial bajo plataforma Microsoft, Campañas de mercadeo por medio de Móviles, Mejoramiento de la experiencia del servicio al cliente, Importancia del Call Center en las empresas, Programa APP Ministerio de Tecnologías de la Información y las Comunicaciones, Tendencias en seguridad en la nube, Propiedad intelectual en internet.
GESTIÓN INTEGRAL DEL RIESGO	17 de marzo	26 de mayo	Conceptos básicos de la Gestión Integral del Riesgo, Vulnerabilidad, Amenazas/Oportunidades, Siniestro/Desastre, Emergencia, Vulnerabilidad, Principales dificultades para una Gestión de Riesgos más efectiva, Paradigmas respecto a la gestión de riesgos, Comportamiento de las personas frente al riesgo, Tipos de riesgos, Normas Y Estándares De Gestión Del Riesgo, Metodologías para la identificación, análisis y evaluación de riesgos, Estrategias Para Gestionar El Riesgo y Actividades claves para contribuir a integrar una estructura del riesgo
MARKETING DIGITAL	17 de marzo	26 de mayo	Fundamentos y estrategia de marketing digital, diversas formas de presencia en línea, principales tipos de canales de medios digitales, beneficios de los medios digitales, comunicaciones del marketing digital, estrategia del Marketing Digital, la mezcla de Marketing Digital Y E-Crm, marketing en motores de búsqueda, Planificación del diseño y la construcción de un sitio web, definición de los requerimientos de un sitio o aplicación.
ECONOMÍA SOLIDARIA	17 de marzo	26 de mayo	Tipos de organizaciones, Conceptos básicos contables, financieros y tributarios, desarrollo empresarial solidario, educación solidaria y herramientas de gestión, elementos constitutivos de la empresa solidaria, la economía de solidaridad como proyecto, la producción y la empresa, teoría de los factores productivos, la división social del trabajo, la recomposición del trabajo social en la economía solidaria, la economía de Solidaridad como proyecto, la relación entre teoría y práctica, un nuevo modo de la transformación social.
EDUCACIÓN FINANCIERA	17 de marzo	26 de mayo	Presupuesto, Ahorro, Crédito, Financiación, Tipos de financiación, Productos financieros, Tasas de interés, Garantías, Centrales de riesgo, Líneas de crédito, Préstamos, Consumidores financieros
MECANISMOS DE PARTICIPACIÓN CIUDADANA	17 de marzo	26 de mayo	El Voto, El Referendo, Cabildo Abierto, El Plebiscito, Revocatoria del Mandato, Consulta Popular, Iniciativa Legislativa, Ramos del Poder Público, Organismos de Control, Acuerdos de Paz.
PRIVACIDAD EN INTERNET	17 de marzo	26 de mayo	Protege tus datos, protege tu correo electrónico, fundamentos básicos de seguridad en internet, antivirus, seguridad a nivel usuario, redes sociales privacidad, seguridad aplicada herramientas, dispositivos fijos y móviles, seguridad en redes Wireless (Wi-Fi), herramientas y sus características
LEGISLACIÓN COMERCIAL	17 de marzo	26 de mayo	Definición y objeto del comercial, Fuentes del derecho comercial, los comerciantes, el fondo del comercio, las sociedades comerciales, exoneración de garantía, la bolsa de valores, efectos de comercio electrónicos, legislación comercial y bancaria
CONVIVENCIA Y DERECHOS		26 de mayo	Convivencia, Derecho de Petición, Tutela, Conciliación, Acción de Nulidad, Desacato, Acción de cumplimiento, Prácticas.

3

Escuelas

Escuela de Informática

13 AÑOS EN ADELANTE / 96 HORAS

Windows (20 horas), Excel (20 horas), Word (10 horas), Power Point (10 horas), Internet (10 horas), Redes Sociales (10 horas), 8 horas de formación personal y 8 horas de orientación financiera.



MUNICIPIO	FECHA INICIO	FECHA FINAL	HORARIO	DÍA	SEDE
BELLO	15 de marzo	26 de julio	2:00 a 7:00 pm	Jueves	Comfenalco Bello
	18 de marzo	29 de julio	8:00 a 1:00 pm	Domingos	Comfenalco Bello
COPACABANA	12 de marzo	30 de mayo	3:00 a 6:00 pm	Lunes, Martes y Miércoles	Instituto Centro de Computo de Copacabana
BARBOSA	17 de marzo	07 de julio	1:30 a 7:30 pm	Sábados	CENSA
MEDELLÍN	12 de marzo	30 de julio	12:00 a 6:00 pm	Lunes	Comfenalco Palacé
	17 de marzo	07 de julio	1:30 a 7:30 pm	Sábados	CENSA
ITAGUI	18 de marzo	08 de julio	7:30 a 1:30 pm	Domingos	CENSA
RIONEGRO	17 de marzo	28 de julio	8:00 a 1:00 pm	Sábados	Comfenalco Rionegro

Escuela de Informática Avanzada

13 AÑOS EN ADELANTE / 96 HORAS

Word avanzado (20 horas), Excel intermedio (20 horas), Digitación (20 horas), Mantenimiento de software (20 horas), Cooperativismo (16 horas). Se requiere haber realizado informática básica.



MUNICIPIO	FECHA INICIO	FECHA FINAL	HORARIO	DÍA	SEDE
BELLO	17 de marzo	28 de julio	1:00 a 6:00 pm	Sábados	Comfenalco Bello
COPACABANA	12 de marzo	30 de mayo	6:00 a 9:00 pm	Lunes, Martes y Miércoles	Instituto Centro de Cómputo de Copacabana
MEDELLÍN	14 de marzo	27 de junio	12:00 a 6:00 pm	Miércoles	Comfenalco Palacé

4

COOPERATIVA FINANCIERA COTRAFA

Escuelas de Inglés



NIÑOS DE 6 A 8 AÑOS / 40 HORAS

Nivel A1 -1(Alineado bajo el Marco Común Europeo)
se debe tener recursos para la compra de los textos.

MUNICIPIO	FECHA INICIO	FECHA FINAL	HORARIO	DÍA	SEDE
BELLO	17 de marzo	26 de mayo	8:00 a 12:00 m	Sábados	Comfenalco Bello
MEDELLÍN	17 de marzo	23 de junio	1:30 a 4:30 pm	Sábados	Wistom Salem (Laureles)

JÓVENES DE 9 A 13 AÑOS / 40 HORAS

Nivel A1- 1(Alineado bajo el Marco Común Europeo)
se debe tener recursos para la compra de los textos.



MUNICIPIO	FECHA INICIO	FECHA FINAL	HORARIO	DÍA	SEDE
BELLO	17 de marzo	26 de mayo	8:00 a 12:00 m	Sábados	Comfenalco Bello
MEDELLÍN	17 de marzo	23 de junio	1:30 a 4:30 pm	Sábados	Wistom Salem (Laureles)
RIONEGRO	12 de marzo	16 de julio	2:00 a 5:00 pm	Lunes	Comfenalco Rionegro

Escuelas de Inglés



JÓVENES DE 14 A 17 AÑOS / 80 HORAS

Nivel A1(Alineado bajo el Marco Común Europeo)
se debe tener recursos para la compra de los textos.



MUNICIPIO	FECHA INICIO	FECHA FINAL	HORARIO	DÍA	SEDE
BELLO	17 de marzo	04 de agosto	1:00 a 5:00 pm	Sábados	Biblioteca Pública Marco Fidel Suarez
MEDELLÍN	17 de marzo	22 de septiembre	1:30 a 4:30 pm	Sábados	Wistom Salem (Laureles)
ENVIGADO	12 de marzo	29 de octubre	2:00 a 5:00 pm	Lunes	Politécnico del Sur
RIONEGRO	12 de marzo	22 de octubre	2:00 a 5:00 pm	Lunes	Comfenalco Rionegro

MAYORES DE 18 AÑOS / 80 HORAS

Nivel A1(Alineado bajo el Marco Común Europeo)
se debe tener recursos para la compra de los textos.



MUNICIPIO	FECHA INICIO	FECHA FINAL	HORARIO	DÍA	SEDE
BELLO	16 de marzo	21 de septiembre	8:00 a 11:00 am	Viernes	Comfenalco Bello
MEDELLÍN	17 de marzo	22 de septiembre	1:30 a 4:30 pm	Sábados	Wistom Salem (Laureles)

Escuela de Belleza

18 AÑOS EN ADELANTE / 96 HORAS

Inducción sobre Bioseguridad, 20 horas de corte y cepillado, 20 horas de peinados, 20 horas de manicure y pedicura y 20 horas de decoración de uñas, 8 horas de formación personal y 8 horas de orientación financiera. Se debe tener recursos para la compra de materiales y uniforme.



MUNICIPIO	FECHA INICIO	FECHA FINAL	HORARIO	DÍA	SEDE
BELLO	17 de marzo	28 de julio	8:00 a 1:00 pm	Sábados	Comfenalco Bello
	18 de marzo	29 de julio	8:00 a 1:00 pm	Domingos	Comfenalco Bello
MEDELLÍN	16 de marzo	06 de julio	12:00 a 6:00 pm	Viernes	Comfenalco La Playa
RIONEGRO	17 de marzo	28 de julio	1:00 a 6:00 pm	Sábados	Comfenalco Rionegro

Escuela de Belleza Avanzada

18 AÑOS EN ADELANTE / 96 HORAS



Inducción en Bioseguridad, Corte y cepillado avanzado 20 horas, Colorimetría 30 horas, Peinados 10 horas, Uñas 10 horas, Maquillaje 10 horas, 8 horas de formación personal y 8 horas de orientación financiera. Se debe tener recursos para la compra de materiales y uniforme. Se requiere haber realizado Belleza Básica

MUNICIPIO	FECHA INICIO	FECHA FINAL	HORARIO	DÍA	SEDE
BELLO	14 de marzo	06 de junio	2:00 a 6:00 pm	Miércoles y Viernes	Comfenalco Bello
MEDELLÍN	17 de marzo	28 de julio	8:00 a 1:00 pm	Sábados	Comfenalco La Playa
RIONEGRO	17 de marzo	28 de julio	8:00 a 1:00 pm	Sábados	Comfenalco Rionegro



Escuela de Gastronomía

18 AÑOS EN ADELANTE / 96 HORAS

10 horas de Manipulación y protección de alimentos, 20 horas de cocina tradicional, 20 horas de menú para fiestas, 20 horas de salsas y carnes, 10 horas de Ensaladas, 8 horas de formación personal y 8 horas de orientación financiera. Se debe tener recursos para la compra de los insumos y uniforme.



MUNICIPIO	FECHA INICIO	FECHA FINAL	HORARIO	DÍA	SEDE
BELLO	13 de marzo	24 de julio	8:00 a 1:00 pm	Martes	Comfenalco Bello
	18 de marzo	29 de julio	8:00 a 1:00 pm	Domingos	Comfenalco Bello
MEDELLÍN	16 de marzo	06 de julio	12:00 a 6:00 pm	Viernes	Comfenalco Palacé
	15 de marzo	09 de junio	J 6:00 a 10:00 pm S 1:00 A 5:00 pm	Jueves y Sábados	Academia Gourmet Internacional

Escuela de Gastronomía Nivel II

18 AÑOS EN ADELANTE / 96 HORAS

Cócteles y Pasantes 20 horas, Bizcochos y Cubiertas 20 horas, Panadería casera 20 horas, Cocina Internacional 10 horas, Conservas de frutas y verduras 10 horas, 8 horas de formación personal y 8 horas de orientación financiera. Se debe tener recursos para la compra de los insumos y uniforme.



MUNICIPIO	FECHA INICIO	FECHA FINAL	HORARIO	DÍA	SEDE
BELLO	14 de marzo	18 de julio	2:00 a 7:00 pm	Miércoles	Comfenalco Bello
MEDELLÍN	16 de marzo	03 de agosto	7:00 a 1:00 pm	Viernes	Comfenalco Palacé
	13 de marzo	07 de junio	6:00 a 10:00 pm	Martes y Jueves	Academia Gourmet Internacional

Escuela de Artes Manuales

18 AÑOS EN ADELANTE / 96 HORAS

Temática de fiestas, con: decoración con globos, moños y empaques, tarjetería y decoración de fiestas, 8 horas de formación personal y 8 horas de orientación financiera. Se debe tener recursos para la compra de materiales.



MUNICIPIO	FECHA INICIO	FECHA FINAL	HORARIO	DÍA	SEDE
BELLO	14 de marzo	18 de julio	8:00 a 1:00 pm	Miércoles	Comfenalco Bello
MEDELLÍN	12 de marzo	30 de julio	12:00 a 6:00 pm	Lunes	Comfenalco Palacé
RIONEGRO	17 de marzo	28 de julio	1:00 a 6:00 pm	Sábados	Comfenalco Rionegro



Escuelas de Fútbol

Preinfantil DE 4 A 6 AÑOS / 20 HORAS

Juegos predeportivos y técnicas de fútbol. Debe tener recursos para la compra del uniforme y seguro de accidentes.



MUNICIPIO	FECHA INICIO	FECHA FINAL	HORARIO	DÍA	SEDE
BELLO	18 de marzo	27 de mayo	8:00 a 10:00 am	Domingos	Institucion Educativa La Salle
	17 de marzo	26 de mayo	8:00 a 10:00 am	Sábados	Universidad San Buenaventura Bello

Infantil DE 7 A 9 AÑOS / 20 HORAS

Expresión corporal, ubicación temporal y espacial, habilidades y destrezas, hábitos, actitud y cooperación con los compañeros, técnicas de fútbol. Debe tener recursos para la compra del uniforme y seguro de accidentes.



MUNICIPIO	FECHA INICIO	FECHA FINAL	HORARIO	DÍA	SEDE
BELLO	18 de marzo	27 de mayo	10:00 a 12:00 m	Domingos	Institucion Educativa La Salle
	17 de marzo	26 de mayo	8:00 a 10:00 am	Sábados	Universidad San Buenaventura Bello
MEDELLÍN	18 de marzo	27 de mayo	8:00 a 10:00 am	Domingos	Comfenalco Guayabal

Prejuvenil DE 10 A 12 AÑOS / 20 HORAS

Tácticas y técnicas de fútbol, habilidades y destrezas para la competición, hábitos saludables y disciplina. Debe tener recursos para la compra del uniforme y seguro de accidentes.



MUNICIPIO	FECHA INICIO	FECHA FINAL	HORARIO	DÍA	SEDE
BELLO	18 de marzo	26 de mayo	12:00 a 2:00 pm	Domingos	Institucion Educativa La Salle
	17 de marzo	25 de mayo	10:00 a 12:00 m	Sábados	Universidad San Buenaventura Bello
MEDELLÍN	18 de marzo	27 de mayo	8:00 a 10:00 am	Domingos	Comfenalco Guayabal

9

COOPERATIVA FINANCIERA COTRAFA

CURSOS CORTOS

Baile

13 AÑOS EN ADELANTE / 20 HORAS

Baile tropical: desplazamiento lateral, musicalidad y postura, coordinación giros y puntas, vueltas de ocho, vuelta con doble giro.



MUNICIPIO	FECHA INICIO	FECHA FINAL	HORARIO	DÍA	SEDE
BELLO	15 de marzo	24 de mayo	6:00 a 8:00 pm	Jueves	Comfenalco Bello
	12 de marzo	28 de mayo	6:00 a 8:00 pm	Lunes	Academia Disco Club
	14 de marzo	16 de mayo	6:00 a 8:00 pm	Miércoles	Academia Guateke
GIRARDOTA	14 de marzo	16 de mayo	3:00 a 5:00 pm	Miércoles	Casa del Abuelo
MEDELLÍN	13 de marzo	22 de mayo	10:00 a 12:00 m	Martes	Comfenalco La Playa
	16 de marzo	25 de mayo	4:00 a 6:00 pm	Viernes	Comfenalco Guayabal
	16 de marzo	25 de mayo	6:00 a 8:00 pm	Viernes	Portafolio Cultural
RIONEGRO	12 de marzo	16 de julio	8:00 a 9:30 pm	Lunes	Comfenalco Rionegro
SANTUARIO	13 de marzo	22 de mayo	6:00 a 8:00 pm	Martes	Presbítero Luis Rodolfo Gómez-Sede Sanín Cano
MARINILLA	12 de marzo	28 de mayo	6:00 a 8:00 pm	Lunes	Asilo San José de Marinilla
EL RETIRO	12 de marzo	28 de mayo	6:00 a 8:00 pm	Lunes	I.E. Ignacio Botero Vallejo

Baile II

13 AÑOS EN ADELANTE / 20 HORAS

Baile Merengue: aprendizaje de pasos, giros, vueltas, manejo de pareja y ejecución dancística. Se requiere haber realizado el nivel I.



MUNICIPIO	FECHA INICIO	FECHA FINAL	HORARIO	DÍA	SEDE
BELLO	14 de marzo	16 de mayo	6:00 a 8:00 pm	Miércoles	Academia Disco Club
GIRARDOTA	14 de marzo	16 de mayo	1:00 a 3:00 pm	Miércoles	Casa del Abuelo
MEDELLÍN	14 de marzo	16 de mayo	10:00 a 12:00 m	Miércoles	Comfenalco La Playa
	13 de marzo	22 de mayo	7:00 a 9:00 pm	Martes	Comfenalco Guayabal
	12 de marzo	28 de mayo	6:00 a 8:00 pm	Lunes	Portafolio Cultural

10

COOPERATIVA FINANCIERA COTRAFA

Baile III

13 AÑOS EN ADELANTE / 20 HORAS

Baile Porro: Cruzado, salida, vuelta, trabajo continuo de empate.
Se requiere haber realizado el nivel I y II.

MUNICIPIO	FECHA INICIO	FECHA FINAL	HORARIO	DÍA	SEDE
BELLO	13 de marzo	22 de mayo	6:00 a 8:00 pm	Martes	Comfenalco Bello
	16 de marzo	25 de mayo	6:00 a 8:00 pm	Viernes	Academia Disco Club
MEDELLÍN	18 de marzo	20 de mayo	2:00 a 4:00 pm	Domingo	Comfenalco La Playa
	16 de marzo	25 de mayo	2:00 a 4:00 pm	Viernes	Comfenalco Guayabal
	17 de marzo	26 de mayo	4:00 a 6:00 pm	Sábados	Portafolio Cultural

Bailoterapia

50 AÑOS EN ADELANTE / 20 HORAS

Se utilizan ritmos variados que permiten aumentar o disminuir la intensidad de los movimientos básicos y coreografía que implican fuerza y flexibilidad.



MUNICIPIO	FECHA INICIO	FECHA FINAL	HORARIO	DÍA	SEDE
BELLO	13 de marzo	24 de mayo	2:00 a 3:00 pm	Martes y jueves	Comfenalco Bello
MEDELLÍN	12 de marzo	23 de mayo	3:00 a 4:00 pm	Lunes y Miércoles	Comfenalco La Playa
	14 de marzo	23 de mayo	4:00 a 5:00 pm	Miércoles y Viernes	Comfenalco Guayabal
	16 de marzo	25 de mayo	4:00 a 6:00 pm	Viernes	Portafolio Cultural
SABANETA	16 de marzo	25 de mayo	3:00 a 5:00 pm	Viernes	Unisabaneta
RIONEGRO	13 de marzo	24 de mayo	11:00 a 12:00 pm	Martes y Jueves	Comfenalco Rionegro
SANTUARIO	12 de marzo	23 de mayo	5:00 a 6:00 pm	Lunes y Miércoles	Prébitero Luis Rodolfo Gómez-Sede Sanín Cano
MARINILLA	13 de marzo	24 de mayo	8:00 a 9:00 a.m	Martes y Jueves	Asilo San José de Marinilla
LA CEJA	12 de marzo	23 de mayo	5:00 a 6:00 pm	Lunes y Miércoles	I.E. Ignacio Botero Vallejo

Ballet Infantil

DE 4 A 6 AÑOS / 10 HORAS

Proceso de construcción, ejecución y proyección en escena de las habilidades artísticas, en las modalidades clásica, moderna y experimental.



MUNICIPIO	FECHA INICIO	FECHA FINAL	HORARIO	DÍA	SEDE
BELLO	12 de marzo	28 de mayo	3:00 a 4:00 pm	Lunes	Comfenalco Bello
COPACABANA	12 de marzo	28 de mayo	5:00 a 6:00 pm	Lunes	Corporación Tierra Antioqueña
MEDELLÍN	17 de marzo	26 de mayo	7:00 a 8:00 am	Sábados	Comfenalco Guayabal
	17 de marzo	26 de mayo	9:00 a 10:00 am	Sábados	Portafolio Cultural
RIONEGRO	16 de marzo	25 de mayo	3:00 a 4:00 pm	Viernes	Comfenalco Rionegro
MARINILLA	13 de marzo	22 de mayo	4:00 a 5:00 pm	Martes	Asilo San José de Marinilla

Patinaje

DE 7 A 10 AÑOS / 20 HORAS

Patinaje sobre ruedas para desarrollar habilidades psicomotrices fomentando la práctica recreativa y deportiva de libre elección. Debe tener recursos para la compra del seguro de accidentes.



MUNICIPIO	FECHA INICIO	FECHA FINAL	HORARIO	DÍA	SEDE
BELLO	12 de marzo	28 de mayo	4:00 a 6:00 pm	Lunes	Pista Atlética Tulio Ospina
MEDELLÍN	13 de marzo	22 de mayo	6:30 a 8:30 pm	Martes	Pista María Luisa Calle
ITAGUI	15 de marzo	24 de mayo	4:00 a 6:00 pm	Jueves	Pista de Patinaje Itagüí

DE 11 A 14 AÑOS / 20 HORAS

MUNICIPIO	FECHA INICIO	FECHA FINAL	HORARIO	DÍA	SEDE
BELLO	12 de marzo	28 de mayo	6:00 a 8:00 pm	Lunes	Pista Atlética Tulio Ospina
MEDELLÍN	18 de marzo	20 de mayo	8:00 a 10:00 am	domingo	Pista María Luisa Calle

Rumba Aeróbica

13 AÑOS EN ADELANTE / 20 HORAS

Se utilizan ritmos variados que permiten aumentar o disminuir la intensidad de los movimientos básicos y coreografía que implican fuerza y flexibilidad.



MUNICIPIO	FECHA INICIO	FECHA FINAL	HORARIO	DÍA	SEDE
BELLO	13 de marzo	24 de mayo	3:00 a 4:00 pm	Martes y jueves	Comfenalco Bello
	13 de marzo	24 de mayo	4:00 a 5:00 pm	Martes y jueves	Comfenalco Bello
COPACABANA	13 de marzo	24 de mayo	6:00 a 7:00 pm	Martes y jueves	Corporación Tierra Antioqueña
MEDELLÍN	14 de marzo	23 de mayo	7:00 a 8:00pm	Miércoles y Viernes	Comfenalco Guayabal
	17 de marzo	26 de mayo	2:00 a 4:00 pm	Sábados	Portafolio Cultural
MARINILLA	12 de marzo	23 de mayo	5:00 a 6:00 pm	Lunes y Viernes	Maxfit
SABANETA	16 de marzo	25 de mayo	3:00 a 5:00 pm	Viernes	Unisabaneta
SANTUARIO	13 de marzo	24 de mayo	6:00 a 7:00 pm	Martes y Jueves	I.E. PLRGR Sede Sanín Cano
CARMEN DE VIBORAL	12 de marzo	23 de mayo	6:00 a 7:00 pm	Lunes y Miércoles	I.E. Fray Julio Tobón Sede A
EL RETIRO	13 de marzo	24 de mayo	6:30 a 7:30 pm	Martes y Jueves	I.E. Ignacio Botero Vallejo
GUARNE	12 de marzo	23 de mayo	6:00 a 7:00 pm	Lunes y Miércoles	Inder Guarne

Terapia de Sanación Reiki Nivel I

14 AÑOS EN ADELANTE / 12 HORAS

Técnica de sanación alternativa avalada por la OMS, que consiste en el reequilibrio energético mediante la transmisión de la energía universal curativa con la imposición de manos.



MUNICIPIO	FECHA INICIO	FECHA FINAL	HORARIO	DÍA	SEDE
BELLO	17 de marzo	24 de marzo	9:00 a 3:00 pm	Sábados	Reserva Ambiental Piamonte
MEDELLÍN	18 de marzo	25 de marzo	9:00 a 3:00 pm	Domingos	Institucion Educativa Javiera Londoño
MARINILLA	17 de marzo	24 de abril	12:00 a 3:00 pm	Sábados	Maxfit

Terapia de Sanación Reiki Nivel II

14 AÑOS EN ADELANTE / 12 HORAS

Se requiere haber realizado el nivel I

MUNICIPIO	FECHA INICIO	FECHA FINAL	HORARIO	DÍA	SEDE
BELLO	07 de abril	14 de abril	9:00 a 3:00 pm	Sábados	Reserva Natural Paimonte
MEDELLÍN	08 de abril	15 de abril	9:00 a 3:00 pm	Domingos	Edificio Casa Blanca

Yoga

13 AÑOS EN ADELANTE / 20 HORAS

Técnicas básicas de la respiración del yoga. Aprenda a ejecutar posturas cómodas, sostenidas (asanas) y técnicas de relajación (nidres).



MUNICIPIO	FECHA INICIO	FECHA FINAL	HORARIO	DÍA	SEDE
BELLO	12 de marzo	28 de mayo	4:00 a 6:00 pm	Lunes	Comfenalco Bello
	13 de marzo	22 de mayo	10:00 a 12:00 m	Martes	Comfenalco Bello
	14 de marzo	16 de mayo	4:00 a 6:00 pm	Miércoles	Comfenalco Bello
	12 de marzo	28 de mayo	3:00 a 5:00 pm	Lunes	Cotrafa Social
	14 de marzo	16 de mayo	2:30 a 4:30 pm	Miércoles	Cotrafa Social
	14 de marzo	16 de mayo	6:00 a 8:00 pm	Miércoles	Cotrafa Social
COPACABANA	14 de marzo	16 de mayo	8:00 a 10:00 am	Miércoles	Ciudadela Educativa
	14 de marzo	16 de mayo	10:00 a 12:00 m	Miércoles	Ciudadela Educativa
GIRAROTA	13 de marzo	22 de mayo	2:00 a 4:00 pm	Martes	Casa del Abuelo
MEDELLÍN	13 de marzo	24 de mayo	2:00 a 3:00 pm	Martes y Jueves	Comfenalco La Playa
	14 de marzo	16 de mayo	4:00 a 6:00 pm	Miércoles	Comfenalco Guayabal
	13 de marzo	24 de mayo	6:00 a 8:00 pm	Martes y jueves	CENSA
	17 de marzo	26 de mayo	10:00 a 12:00 pm	Sábados	CENSA
	18 de marzo	27 de mayo	8:00 a 10:00 am	Domingos	CENSA
SANTUARIO	12 de marzo	28 de mayo	6:00 a 8:00 pm	Lunes	Présbitero Luis Rodolfo Gómez-Sede Sanín Cano
LA CEJA	15 de marzo	24 de mayo	6:30 a 8:30 pm	Jueves	Parque Educativo
MARINILLA	17 de marzo	26 de mayo	3:00 a 5:00 pm	Sábados	Maxfit
	15 de marzo	24 de mayo	6:00 a 8:00 pm	Jueves	Asilo San Jose de Marinilla
CARMEN DE VIBORAL	14 de marzo	13 de junio	6:00 a 7:30 pm	Miercoles	I.E. Fray Julio Tobón Sede A
EL RETIRO	15 de marzo	24 de mayo	6:30 a 8:00 pm	Jueves	I.E. Ignacio Botero Vallejo
GUARNE	13 de marzo	14 de junio	6:00 a 7:30 pm	Martes	Inder Guarne



Natación Infantil

Conocer este programa para que los chicos se ambienten en el agua e inicien entradas, burbujas y otras actividades orientadas.

DE 4 A 6 AÑOS / 10 HORAS

MUNICIPIO	FECHA INICIO	FECHA FINAL	HORARIO	DÍA	SEDE
BELLO	16 de marzo	25 de mayo	5:00 a 6:00 pm	Viernes	Guardería Hogar San Luis Gonzaga
	18 de marzo	27 de mayo	10:00 a 11:00 am	Domingos	Centro Recreativo Villa Elena
	17 de marzo	26 de mayo	9:00 a 10:00 am	Sábados	Universidad San Buenaventura Bello
MEDELLÍN	18 de marzo	27 de mayo	2:00 a 3:00 pm	Domingos	Comfenalco Guayabal
MARINILLA	15 de marzo	24 de mayo	9:00 a 10:00 am	Jueves	Maxfit

Natación Infantil II

DE 4 A 6 AÑOS / 10 HORAS

Conocer este programa para que los chicos aprendan técnicas como las flotaciones ventral y dorsal bajo la metodología lúdica.

MUNICIPIO	FECHA INICIO	FECHA FINAL	HORARIO	DÍA	SEDE
BELLO	16 de marzo	25 de mayo	4:00 a 5:00 pm	Viernes	Guardería Hogar San Luis Gonzaga
	18 de marzo	27 de mayo	10:00 a 11:00 am	Domingos	Centro Recreativo Villa Elena
MEDELLÍN	18 de marzo	27 de mayo	12:00 a 1:00 pm	Domingos	Comfenalco Guayabal

Natación Escolar I

Se realiza de manera autónoma la flotación ventral y saltos al agua.

DE 7 A 12 AÑOS / 10 HORAS

MUNICIPIO	FECHA INICIO	FECHA FINAL	HORARIO	DÍA	SEDE
BELLO	16 de marzo	25 de mayo	3:00 a 4:00 pm	Viernes	Guardería Hogar San Luis Gonzaga
	18 de marzo	27 de mayo	11:00 a 12:00 m	Domingos	Centro Recreativo Villa Elena
	17 de marzo	26 de mayo	10:00 a 11:00 am	Sábados	Universidad San Buenaventura Bello
MEDELLÍN	18 de marzo	27 de mayo	4:00 a 5:00 pm	Domingos	CENSA
	14 de marzo	16 de mayo	5:00 a 6:00 pm	Miércoles	CENSA
MARINILLA	16 de marzo	25 de mayo	9:00 a 10:00 am	Viernes	Maxfit
SABANETA	17 de marzo	26 de mayo	1:00 a 2:00 pm	Sábado	Unisabaneta

Natación Escolar II

DE 7 A 12 AÑOS / 10 HORAS

Prácticas de flotaciones ventral y dorsal de manera autónoma.

MUNICIPIO	FECHA INICIO	FECHA FINAL	HORARIO	DÍA	SEDE
BELLO	14 de marzo	16 de mayo	3:00 a 4:00 pm	Miércoles	Guardería Hogar San Luis Gonzaga
	18 de marzo	27 de mayo	11:00 a 12:00 m	Domingos	Centro Recreativo Villa Elena
MEDELLÍN	18 de marzo	27 de mayo	3:00 a 4:00 pm	Domingos	Comfenalco Guayabal
	18 de marzo	27 de mayo	8:00 a 10:00 am	Domingos	CENSA

Natación Adultos

13 AÑOS EN ADELANTE / 10 HORAS

Se enseña la ambientación con el agua, las patadas de libre y espalda y entradas al agua.



MUNICIPIO	FECHA INICIO	FECHA FINAL	HORARIO	DÍA	SEDE
BELLO	14 de marzo	16 de mayo	4:00 a 5:00 pm	Miércoles	Guardería Hogar San Luis Gonzaga
	18 de marzo	27 de mayo	9:00 a 10:00 am	Domingos	Centro Recreativo Villa Elena
	17 de marzo	26 de mayo	11:00 a 12:00 am	Sábados	Universidad San Buenaventura Bello
MEDELLÍN	17 de marzo	26 de mayo	7:00 a 8:00 am	Sábados	Comfenalco Guayabal
	14 de marzo	16 de mayo	7:00 a 8:00 pm	Miércoles	CENSA
MARINILLA	16 de marzo	25 de mayo	8:00 a 9:00 am	Viernes	Maxfit
SABANETA	17 de marzo	26 de mayo	2:00 a 3:00 Pm	Sábados	Unisabaneta

Natación Adultos II

13 AÑOS EN ADELANTE / 10 HORAS

Se enseña el estilo espalda completo, la coordinación de patada – brazada de libre y entradas al agua. Se requiere haber realizado el nivel I

MUNICIPIO	FECHA INICIO	FECHA FINAL	HORARIO	DÍA	SEDE
BELLO	14 de marzo	16 de mayo	5:00 a 6:00 pm	Miércoles	Guardería Hogar San Luis Gonzaga
	18 de marzo	27 de mayo	9:00 a 10:00 am	Domingos	Centro Recreativo Villa Elena
MEDELLÍN	18 de marzo	27 de marzo	7:00 a 8:00 am	Domingos	Comfenalco Guayabal
	17 de marzo	26 de mayo	10:00 a 12:00 pm	Sábados	CENSA

Hydroaeróbicos

Alternativa de ejercicio físico en el agua que busca mejorar y mantener las condiciones físicas y con un menor impacto sobre las estructuras articulares.



13 AÑOS EN ADELANTE / 10 HORAS

MUNICIPIO	FECHA INICIO	FECHA FINAL	HORARIO	DÍA	SEDE
BELLO	14 de marzo	16 de mayo	9:00 a 10:00 am	Miércoles	Comfenalco Bello
	14 de marzo	16 de mayo	6:00 a 7:00 pm	Miércoles	Comfenalco Bello
	17 de marzo	26 de mayo	9:00 a 10:00 am	Sábados	Universidad San Buenaventura Bello
	18 de marzo	27 de mayo	10:00 a 11:00 am	Domingos	Centro Recreativo Villa Elena
	15 de marzo	24 de mayo	7:00 a 8:00 pm	Jueves	Centro Recreativo Villa Elena
MEDELLÍN	15 de marzo	24 de mayo	11:00 a 12:00 m	Jueves	Comfenalco La Playa
	13 de marzo	17 de abril	9:00 a 10:00 am	Martes y Jueves	Comfenalco Guayabal
	16 de marzo	25 de mayo	2:00 a 3:00 pm	Viernes	Comfenalco Guayabal
	13 de marzo	17 de abril	8:00 a 9:00 pm	Martes y jueves	CENSA
	17 de marzo	26 de mayo	12:00 a 2:00 pm	Sábados	CENSA
ITAGUI	13 de marzo	17 de abril	2:00 a 3:00 pm	Martes y Viernes	Parque Ditaires
	13 de marzo	17 de abril	3:00 a 4:00 pm	Martes y Viernes	Parque Ditaires
MARINILLA	15 de marzo	24 de mayo	8:00 a 9:00 am	Jueves	Maxfit
SABANETA	17 de marzo	26 de mayo	3:00 a 4:00 pm	Sábados	Unisabaneta



Chefcitos

7 A 12 AÑOS / 20 HORAS

Conocer y experimentar diferentes tipos de comidas y bebidas particulares de un país o región, a través de los sentidos, en una aventura gastronómica que responda con la técnica, buenas prácticas, conocimiento de ingredientes, utensilios y equipos. Debe tener recursos para la compra de materiales.

MUNICIPIO	FECHA INICIO	FECHA FINAL	HORARIO	DÍA	SEDE
BELLO	16 de marzo	04 de mayo	2:00 a 5:00 pm	Viernes	Comfenalco Bello
MEDELLÍN	14 de marzo	25 de abril	2:00 a 5:00 pm	Miércoles	Comfenalco Palacé
	17 de marzo	05 de mayo	1:00 a 4:00 pm	Sábados	Academia Gourmet Internacional



Repostería y Pastelería

13 AÑOS EN ADELANTE / 20 HORAS

Preparar varios tipos de tortas dulces y saladas para diferentes eventos y aprender principios básicos de pastelería, técnicas y preparaciones; identifica los ingredientes más comunes. Debe tener recursos para la compra de materiales.

MUNICIPIO	FECHA INICIO	FECHA FINAL	HORARIO	DÍA	SEDE
BELLO	15 de marzo	03 de mayo	2:00 a 5:00 pm	Jueves	Comfenalco Bello
MEDELLÍN	14 de marzo	11 de abril	2:00 a 6:00 pm	Miercoles	Comfenalco Palacé
	17 de marzo	21 de abril	1:00 a 5:00 pm	Sábados	Academia Gourmet Internacional



Cocina Colombiana

13 AÑOS EN ADELANTE / 20 HORAS

Aprende a preparar deliciosas recetas en este curso orientado a las recetas propias de la cultura colombiana, pasando por los ingredientes y sabores de cada una sus cinco regiones. Debe tener recursos para la compra de materiales.

MUNICIPIO	FECHA INICIO	FECHA FINAL	HORARIO	DÍA	SEDE
BELLO	13 de marzo	24 de abril	2:00 a 5:00 pm	Martes	Comfenalco Bello
MEDELLÍN	15 de marzo	19 de abril	1:00 a 5:00 pm	Jueves	Comfenalco Palacé
	13 de marzo	10 de abril	1:00 a 5:00 pm	Martes	Academia Gourmet Internacional

Técnicas Decorativas para el Hogar

13 AÑOS EN ADELANTE / 20 HORAS

Elaboración de lencería para el hogar con técnicas de composición y conceptos básicos de diseño. Se debe tener recursos para la compra de insumos.



MUNICIPIO	FECHA INICIO	FECHA FINAL	HORARIO	DÍA	SEDE
BELLO	14 de marzo	25 de abril	9:00 a 12:00 pm	Miércoles	Comfenalco Bello
	13 de marzo	19 de junio	2:00 a 5:00 pm	Martes	Cotrafa Financiera
	15 de marzo	21 de junio	2:00 a 5:00 pm	Jueves	Cotrafa Social
COPACABANA	15 de marzo	21 de junio	9:00 a 12:00 m	Jueves	Casa de la Cultura
GIRARDOTA	14 de marzo	13 de junio	2:00 a 5:00 pm	Miércoles	Acción Comunal El Llano
MEDELLÍN	12 de marzo	30 de abril	9:00 a 12:00 m	Lunes	Comfenalco Palacé
RIONEGRO	16 de marzo	04 de mayo	3:00 a 6:00 pm	Viernes	Comfenalco Rionegro
SANTUARIO	14 de marzo	25 de abril	4:00 a 7:00 pm	Miércoles	I.E. PLRGR Sede Sanin Cano
MARINILLA	15 de marzo	03 de mayo	3:00 a 6:00 pm	Jueves	Parque Educativo Marinilla
CARMEN DE VIBORAL	13 de marzo	24 de abril	3:00 a 6:00 pm	Martes	I.E. Fray Julio Tobón Sede A

Robótica con material reciclable

9 A 14 AÑOS / 20 HORAS

Conceptos básicos de electrónica (elementos electrónicos, circuitos básicos: serie y paralelo), Sensores y actuadores, microcontroladores (arduino) y Programación en lenguaje C, sistemas de control y automatización con arduino



MUNICIPIO	FECHA INICIO	FECHA FINAL	HORARIO	DÍA	SEDE
BELLO	17 de marzo	26 de mayo	10:00 a 12:00 am	Sábados	Institución Universitaria Salazar y Herrera (Sede Estadio)

Taller de Teatro

13 AÑOS EN ADELANTE / 20 HORAS

Ejercicios básicos de equilibrio, expresión corporal, técnica vocal (respiración, dicción), improvisación y juegos dramáticos, diferenciación de las técnicas según escenario, ejercicios frente a cámaras, juego de set de televisión y creación de un filminuto.



MUNICIPIO	FECHA INICIO	FECHA FINAL	HORARIO	DÍA	SEDE
BELLO	16 de marzo	25 de mayo	4:00 a 6:00 pm	Viernes	Biblioteca Pública Marco Fidel Suarez
ITAGUI	14 de marzo	16 de mayo	5:00 a 7:00 pm	Miércoles	Politecnico del Sur
RIONEGRO	17 de marzo	25 de mayo	4:00 a 6:00 pm	Viernes	Comfenalco Rionegro

Taller de Pintura La imaginación hecha color

7 A 10 AÑOS / 20 HORAS

Carta cromática, conocimiento de distintas técnicas, tecnologías y materiales, relación de imágenes utilizando trazos libres y con formas, diferentes técnicas de pintura aplicable a cualquier tipo de soporte, estudio elemental de composición, volumen, espacio, luz, sobras, claro oscuro.



MUNICIPIO	FECHA INICIO	FECHA FINAL	HORARIO	DÍA	SEDE
BELLO	14 de marzo	16 de mayo	6:00 a 8:00 pm	Miércoles	Comfenalco Bello
MEDELLÍN	18 de marzo	27 de mayo	3:00 a 5:00 pm	Domingo	Comfenalco Palacé
RIONEGRO	14 de marzo	16 de mayo	4:00 a 6:00 pm	Miércoles	Comfenalco Rionegro
ITAGUI	13 de marzo	22 de mayo	4:00 a 6:00 pm	Martes	Politecnico del Sur
LA ESTRELLA	15 de marzo	24 de mayo	4:00 a 6:00 pm	Jueves	Colegio la Presentación
CALDAS	15 de marzo	24 de mayo	4:00 a 6:00 pm	Jueves	Censa de Caldas

Elaboración de Vinos, Cervezas y Licores macerados

18 AÑOS EN ADELANTE / 32 HORAS

Conocer los procesos productivos de la cerveza, el vino y los licores destilados.



MUNICIPIO	FECHA INICIO	FECHA FINAL	HORARIO	DÍA	SEDE
MEDELLÍN	17 de marzo	12 de mayo	8:00 a 12:00 m.	Sábados	Universidad Pontificia Bolivariana

Marketing Personal – Dicción y Presentación Personal

18 AÑOS EN ADELANTE / 8 HORAS

Modalidad del marketing tradicional en la que se elabora un perfil individual en función de unos objetivos específicos elaborando una marca personal, mejorando la comunicación y profundizando en protocolo y etiqueta



MUNICIPIO	FECHA INICIO	FECHA FINAL	HORARIO	DÍA	SEDE
MEDELLÍN	17 de marzo	24 de marzo	8:00 a 12:00 m.	Sábados	Universidad Pontificia Bolivariana

Habilidades Comunicativas para Presentaciones en Público - Nivel II

18 AÑOS EN ADELANTE / 32 HORAS

Aprende sobre el uso adecuado del lenguaje en relación a la expresión corporal, la comunicación oral y la comunicación no verbal. Se requiere haber realizado el nivel I



MUNICIPIO	FECHA INICIO	FECHA FINAL	HORARIO	DÍA	SEDE
MEDELLÍN	17 de marzo	12 de mayo	8:00 a 12:00 m.	Sábados	Universidad Pontificia Bolivariana

Neurofelicidad 18 AÑOS EN ADELANTE / 20 HORAS

Iniciar un plan personal de búsqueda de la felicidad comprendiendo las diferencias entre motivación, felicidad, bienestar y satisfacción



MUNICIPIO	FECHA INICIO	FECHA FINAL	HORARIO	DÍA	SEDE
MEDELLÍN	17 de marzo	26 de mayo	10:00 a 12:00 am	Sábados	Institución Universitaria Salazar y Herrera (Sede Estadio)

Percusión Latina para Adultos 18 AÑOS EN ADELANTE / 20 HORAS

A través del disfrute de las música popular como la salsa, el merengue, la cumbia y el porro aprenderás a manejar instrumentos como bongo, campanas de mano, güiro, maracas, claves, congas entre otros instrumentos del folclor latino.



MUNICIPIO	FECHA INICIO	FECHA FINAL	HORARIO	DÍA	SEDE
MEDELLÍN	17 de marzo	26 de mayo	2:00 a 4:00 pm	Sábados	Liceo Salazar y Herrera (La América)

Técnicas de Corte y Confección

13 AÑOS EN ADELANTE / 20 HORAS

Conocer algunas técnicas de costura, tejidos, cortes, entre otros para crear prendas nuevas. Debe tener recursos para la compra de materiales.



MUNICIPIO	FECHA INICIO	FECHA FINAL	HORARIO	DÍA	SEDE
MEDELLÍN	17 de marzo	26 de mayo	10:00 a 12:00 am	Sábados	Institución Universitaria Salazar y Herrera (Sede Estadio)

Informática para el Adulto Mayor

50 AÑOS EN ADELANTE / 40 HORAS

Windows (20 horas), Word (10 horas) e internet (10 horas).



MUNICIPIO	FECHA INICIO	FECHA FINAL	HORARIO	DÍA	SEDE
BELLO	12 de marzo	28 de mayo	2:00 a 6:00 pm	Lunes	Comfenalco Bello
MEDELLÍN	13 de marzo	22 de mayo	1:00 a 5:00 pm	Martes	Comfenalco Palacé
RIONEGRO	14 de marzo	16 de mayo	2:00 a 6:00 pm	Miercoles	Comfenalco Rionegro

Peinados Infantiles

13 AÑOS EN ADELANTE / 20 HORAS

Diseños y decoraciones en peinados infantiles basados en los rasgos faciales de las personas y las tendencias del medio. Se debe tener recursos para la compra de materiales.



MUNICIPIO	FECHA INICIO	FECHA FINAL	HORARIO	DÍA	SEDE
BELLO	13 de marzo	24 de abril	5:00 a 8:00 pm	Martes	Comfenalco Bello
MEDELLÍN	12 de marzo	28 de mayo	2:00 a 4:00 pm	Lunes	Comfenalco La Playa

Barbería

13 AÑOS EN ADELANTE / 20 HORAS

Esculpidos y diseños de cortes masculino. Se debe tener recursos para la compra de materiales.

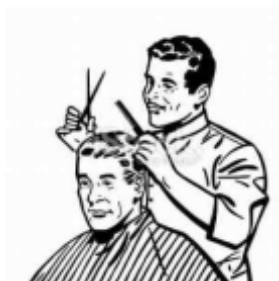

MUNICIPIO	FECHA INICIO	FECHA FINAL	HORARIO	DÍA	SEDE
BELLO	12 de marzo	30 de abril	2:00 a 5:00 pm	Lunes	Comfenalco Bello
MEDELLÍN	16 de marzo	04 de mayo	12:00 a 3:00 pm	Viernes	Comfenalco La Playa
RIONEGRO	12 de marzo	30 de abril	3:00 a 6:00 pm	Lunes	Comfenalco Rionegro



Manicure Padicure

13 AÑOS EN ADELANTE / 20 HORAS

Manejar diferentes técnicas para realizar manicure y pedicure y su mantenimiento. Se debe tener recursos para la compra de materiales.

MUNICIPIO	FECHA INICIO	FECHA FINAL	HORARIO	DÍA	SEDE
BELLO	15 de marzo	03 de mayo	2:00 a 5:00 pm	Jueves	Comfenalco Bello
MEDELLÍN	12 de marzo	28 de mayo	12:00 a 2:00 pm	Lunes	Comfenalco La Playa
RIONEGRO	16 de marzo	25 de mayo	6:00 a 8:00 pm	Viernes	Comfenalco Rionegro



Finanzas para no Financieros

13 AÑOS EN ADELANTE / 20 HORAS

Productos financieros de ahorro, inversión, créditos, financiación y cooperativismo

MUNICIPIO	FECHA INICIO	FECHA FINAL	HORARIO	DÍA	SEDE
MEDELLÍN	17 de marzo	26 de mayo	10:00 a 12:00 m	Sábados	Institución Universitaria Salazar y Herrera (Sede Estadio)

Mecánica de Motos

18 AÑOS EN ADELANTE / 40 HORAS

Instrumentos de medición, frenos, suspensión, embragues, carburadores, funcionamiento del motor de 4 tiempos, mantenimiento preventivo básico. Debe tener recursos para la compra de botas industriales.



MUNICIPIO	FECHA INICIO	FECHA FINAL	HORARIO	DÍA	SEDE
GIRARDOTA	17 de marzo	26 de mayo	1:00 a 5:00 pm	Sábados	Incolmotos Yamaha

Mecánica de Motos Nivel II

18 AÑOS EN ADELANTE / 40 HORAS

Profundización en carburadores, funcionamiento del motor de 4 tiempos, mantenimiento preventivo. Se requiere haber realizado el nivel I. Debe tener recursos para la compra de botas industriales.



MUNICIPIO	FECHA INICIO	FECHA FINAL	HORARIO	DÍA	SEDE
GIRARDOTA	17 de marzo	26 de mayo	8:00 a 12:00 m	Sábados	Incolmotos Yamaha

TALLERES PERMANENTES

13 AÑOS EN ADELANTE / 2 HORAS

Talleres con temáticas puntuales en tres áreas (Gastronomía, artes manuales y belleza), incluye materiales.



MARZO

TEMA	MUNICIPIO	FECHAS	HORARIO	Día	SEDE
MOÑOS Y EMPAQUES	BELLO	17 de marzo	4:00 a 06:00 pm	Sábados	Comfenalco
	ENVIGADO	17 de marzo	8:00 a 10:00 am	Sábados	Comfenalco
	MEDELLÍN	17 de marzo	8:00 a 10:00 am	Sábados	Comfenalco Palacé
	RIONEGRO	13 de marzo	6:00 a 8:00 pm	Martes	Comfenalco
JUGOS, BATIDOS Y AROMÁTICAS	BELLO	17 de marzo	1:00 a 03:00 pm	Sábados	Comfenalco
	MEDELLÍN	17 de marzo	8:00 a 10:00 am	Sábados	Comfenalco Palacé
	RIONEGRO	15 de marzo	6:00 a 8:00 pm	Jueves	Comfenalco
TRENZAS Y ESTERILLADOS	BELLO	15 de marzo	8:00 a 10:00 am	Jueves	Comfenalco
	ENVIGADO	17 de marzo	10:00 a 12:00 m	Sábados	Comfenalco
	MEDELLÍN	17 de marzo	10:00 a 12:00 m	Sábados	Comfenalco Palacé
	RIONEGRO	12 de marzo	6:00 a 8:00 pm	Lunes	Comfenalco

ABRIL

TEMA	MUNICIPIO	FECHAS	HORARIO	Día	SEDE
DECORACIÓN CON GLOBOS	BELLO	14 de abril	4:00 a 06:00 pm	Sábados	Comfenalco
	ENVIGADO	14 de abril	8:00 a 10:00 am	Sábados	Comfenalco
	MEDELLÍN	14 de abril	8:00 a 10:00 am	Sábados	Comfenalco Palacé
	RIONEGRO	10 de abril	6:00 a 8:00pm	Martes	Comfenalco
LONCHERAS SALUDABLES	BELLO	14 de abril	1:00 a 03:00 pm	Sábados	Comfenalco
	MEDELLÍN	14 de abril	8:00 a 10:00 am	Sábados	Comfenalco Palacé
	RIONEGRO	12 de abril	6:00 a 8:00pm	Jueves	Comfenalco
MAQUILLAJE	BELLO	14 de abril	8:00 a 10:00 am	Sábados	Comfenalco
	ENVIGADO	14 de abril	10:00 a 12:00 m	Sábados	Comfenalco
	MEDELLÍN	14 de abril	10:00 a 12:00 m	Sábados	Comfenalco Palacé
	RIONEGRO	9 de abril	6:00 a 8:00pm	Lunes	Comfenalco Rionegro

MAYO

TEMA	MUNICIPIO	FECHAS	HORARIO	Día	SEDE
BISUTERIA	BELLO	12 de mayo	4:00 a 06:00 pm	Sábados	Comfenalco
	ENVIGADO	12 de mayo	8:00 a 10:00 am	Sábados	Comfenalco
	MEDELLÍN	12 de mayo	8:00 a 10:00 am	Sábados	Comfenalco Palacé
	RIONEGRO	08 de mayo	6:00 a 8:00pm	Martes	Comfenalco
COCTELES SIN LICOR	BELLO	12 de mayo	1:00 a 03:00 pm	Sábados	Comfenalco
	MEDELLÍN	12 de mayo	8:00 a 10:00 am	Sábados	Comfenalco Palacé
	RIONEGRO	10 de mayo	6:00 a 8:00pm	Jueves	Comfenalco
IMAGEN PERSONAL	BELLO	12 de mayo	8:00 a 10:00 am	Sábados	Comfenalco
	ENVIGADO	12 de mayo	10:00 a 12:00 m	Sábados	Comfenalco
	MEDELLÍN	12 de mayo	10:00 a 12:00 m	Sábados	Comfenalco Palacé
	RIONEGRO	7 de mayo	6:00 a 8:00pm	Lunes	Comfenalco